IES Horizonte

Manuel Soltero Díaz
CFGS Administración de Sistemas Informáticos en Red
2025/2026
IES Albarregas
13/03/2026

Introducción..... 2
Menú principal.....3
Botón Realizar copia..... 4
Botón Restaurar copia..... 6
Botón Ver copias.....8
Botón Historial..... 9

Manual de usuario de la aplicación de Copias/restauración

Introducción

Este manual de usuario tiene como finalidad ofrecer una guía clara y completa sobre el funcionamiento de la aplicación de copias y restauración. A lo largo del documento se explican de manera detallada las distintas herramientas y opciones disponibles, con el objetivo de que el usuario pueda comprender fácilmente cómo realizar cada una de las operaciones que permite la aplicación.

La interfaz ha sido diseñada para facilitar la gestión de copias de seguridad y la recuperación de datos, proporcionando un entorno intuitivo y accesible tanto para usuarios con experiencia como para aquellos que se inician en este tipo de procesos. En las siguientes secciones se describen las funciones asociadas a cada botón y menú, así como los pasos necesarios para ejecutar correctamente las tareas más habituales.

Gracias a esta guía, el usuario podrá familiarizarse con el uso de la aplicación, entender el propósito de cada elemento y llevar a cabo las acciones de copia y restauración de forma segura, eficiente y sin complicaciones.

Menú principal

El menú principal es la pantalla desde la que el usuario puede acceder a todas las funciones de la aplicación. Desde aquí es posible crear una copia de seguridad, restaurar una copia existente, ver las copias guardadas y consultar el historial de acciones. Los botones están organizados de forma clara para que el usuario pueda encontrar fácilmente la opción que necesita.

Lo primero que se ejecuta al abrir la aplicación es una ventana emergente que le indica al administrador que debe de hacer una copia de seguridad.

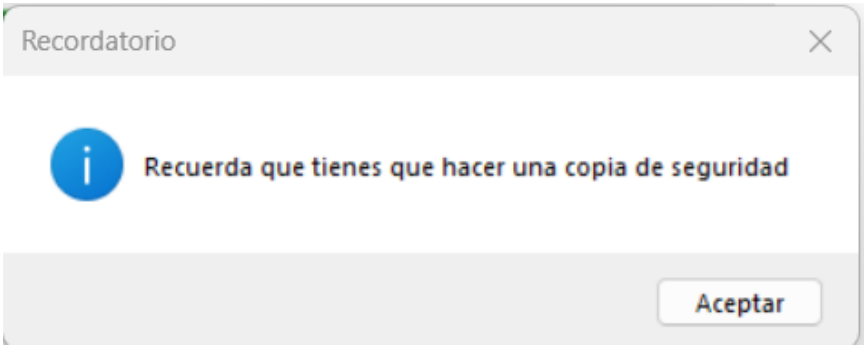

Botón Realizar copia

En la ventana Realizar Copia, el usuario debe completar los datos necesarios para generar una nueva copia de seguridad. Se solicita introducir el nombre de usuario y la contraseña con los que se accede al sistema. El nombre de la base de datos y la ruta de destino aparecen ya establecidos y no pueden modificarse, ya que están protegidos por motivos de seguridad. De este modo se evita que las copias se generen sobre bases de datos incorrectas o se almacenen en ubicaciones no autorizadas. Finalmente, el usuario puede asignar un nombre a la copia antes de pulsar el botón Realizar copia, que iniciará el proceso de creación de la copia de seguridad.

Si al hacer clic en Realizar copia con los campos rellenos se ejecuta correctamente y se realiza y descarga la copia sale esta ventana informando que la copia se ha realizado y descargado correctamente.

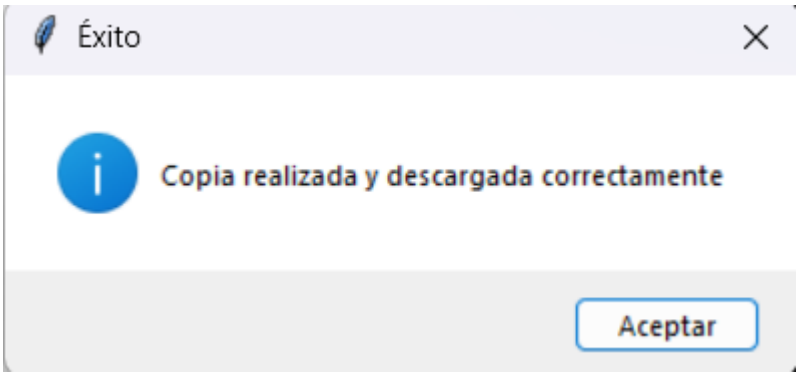

Al contrario si se queda algún campo sin rellenar el programa ejecuta una ventana informando que ha habido un error.

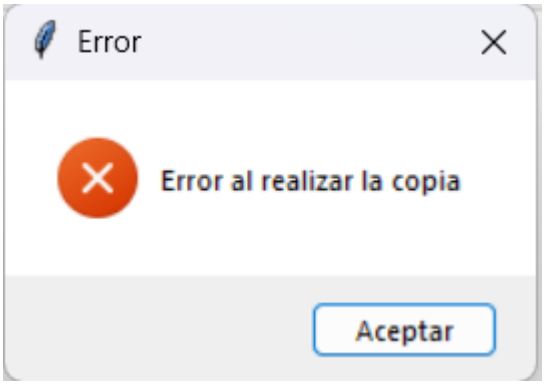

Botón Restaurar copia

La ventana Restaurar Copia permite recuperar una copia de seguridad previamente creada. Para realizar este proceso, el usuario debe introducir su nombre de usuario y contraseña. El nombre de la base de datos aparece fijado y no puede modificarse, garantizando así que la restauración se realice siempre sobre la base de datos correcta. En el apartado Seleccionar copia, el usuario puede elegir entre las copias disponibles en el sistema. Una vez seleccionada la copia deseada, basta con pulsar el botón Restaurar para iniciar el proceso de recuperación de los datos.

En la opción de restaurar copia es sencillo, solo hay que poner el usuario y la contraseña del administrador de la base de datos y en el campo de seleccionar copia se abre un desplegable con las copias que se han realizado pudiendo elegir la que haya que restaurar.

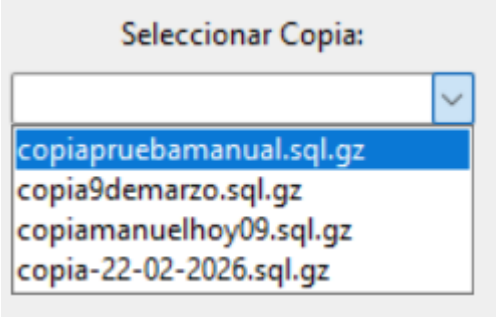

Si se ha restaurado una copia y se ha realizado el procedimiento de restauración correctamente salta una ventana emergente diciendo que se ha restaurado la copia.

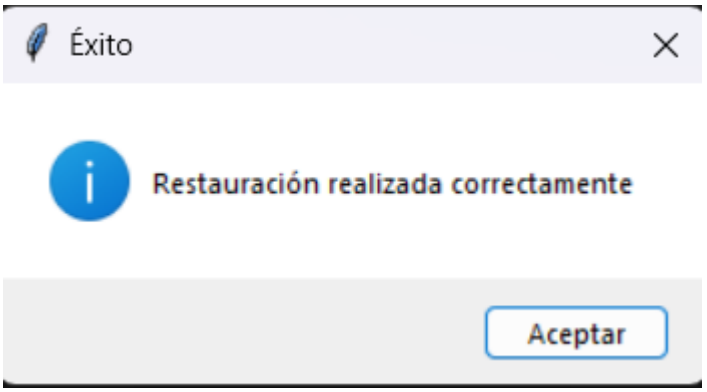

Si ha habido algún error, de no seleccionar la copia, o el usuario o la contraseña son incorrectos salta otro mensaje.

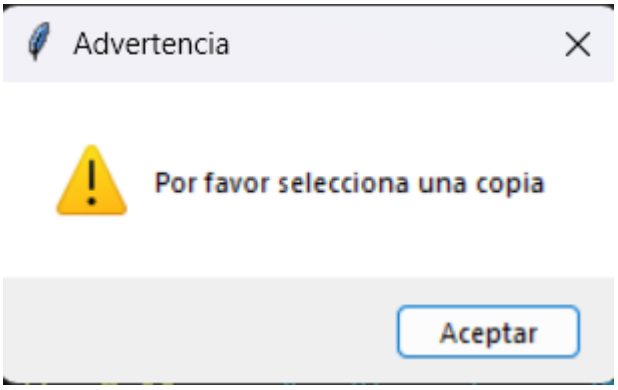

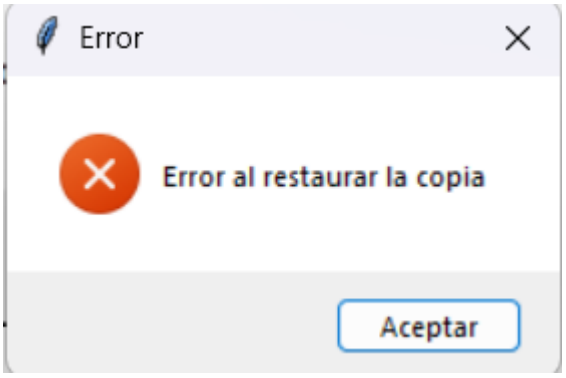

Botón Ver copias

La ventana Ver Copias muestra al usuario todas las copias de seguridad disponibles en el sistema. En esta pantalla se presenta una lista con los nombres de cada copia almacenada, lo que permite identificar fácilmente la que se necesite consultar o restaurar más adelante. Esta sección es únicamente informativa, por lo que no permite modificar ni eliminar archivos; su objetivo es ofrecer una visión rápida y ordenada de todas las copias creadas hasta el momento.

Botón Historial

La ventana Historial muestra un registro completo de todas las copias de seguridad realizadas en la aplicación. En esta lista se incluyen tanto el nombre de cada copia como la fecha y la hora exactas en las que fueron generadas. Esta información permite al usuario llevar un control detallado de las copias creadas y localizar fácilmente la más reciente o la que necesite consultar. La sección es únicamente informativa y está pensada para ofrecer una visión cronológica del trabajo realizado con la aplicación.